GLAMOUR
24/04/2009

MINCE, C'EST SI SIMPLE!

Soyons franches : ces rondeurs superflues nécessitent-elles vraiment un régime et/ou du sport à outrance ? Fatigue, privation, transpiration… on peut désormais faire sans, à condition d'appliquer ces programmes sur mesure. S'affiner sans effort, c'est ici et maintenant !

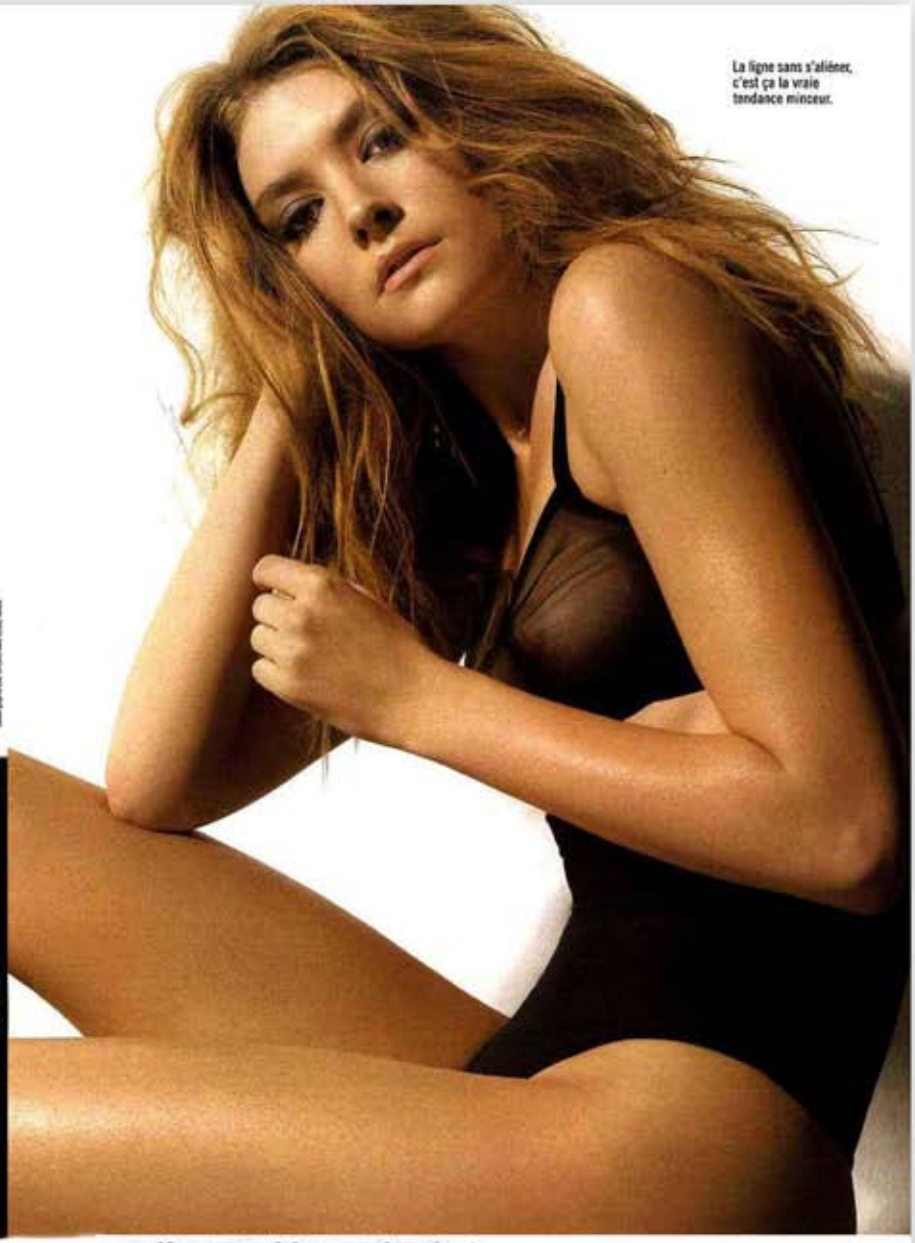

La ligne sans s'aliéner, c'est ça la vraie tendance minceur.

Problème n°5

UNE (OU DES) ZONE(S) QUI FLANCHENT

Une machine en institut

Vêtue d'une combi, on se fait masser via un appareil muni de rouleaux qui « travaillent » la peau pour améliorer la circulation, libérer les graisses et stimuler la production de collagène. Icoone 30 € la séance et entre 300 à 450 € les 10 séances, 0820 821 028. ■